Espace Ressources Ethiques pour le Travail Social

Présentation des 9 principes éthiques planétaires du travail social - de l'AEITS

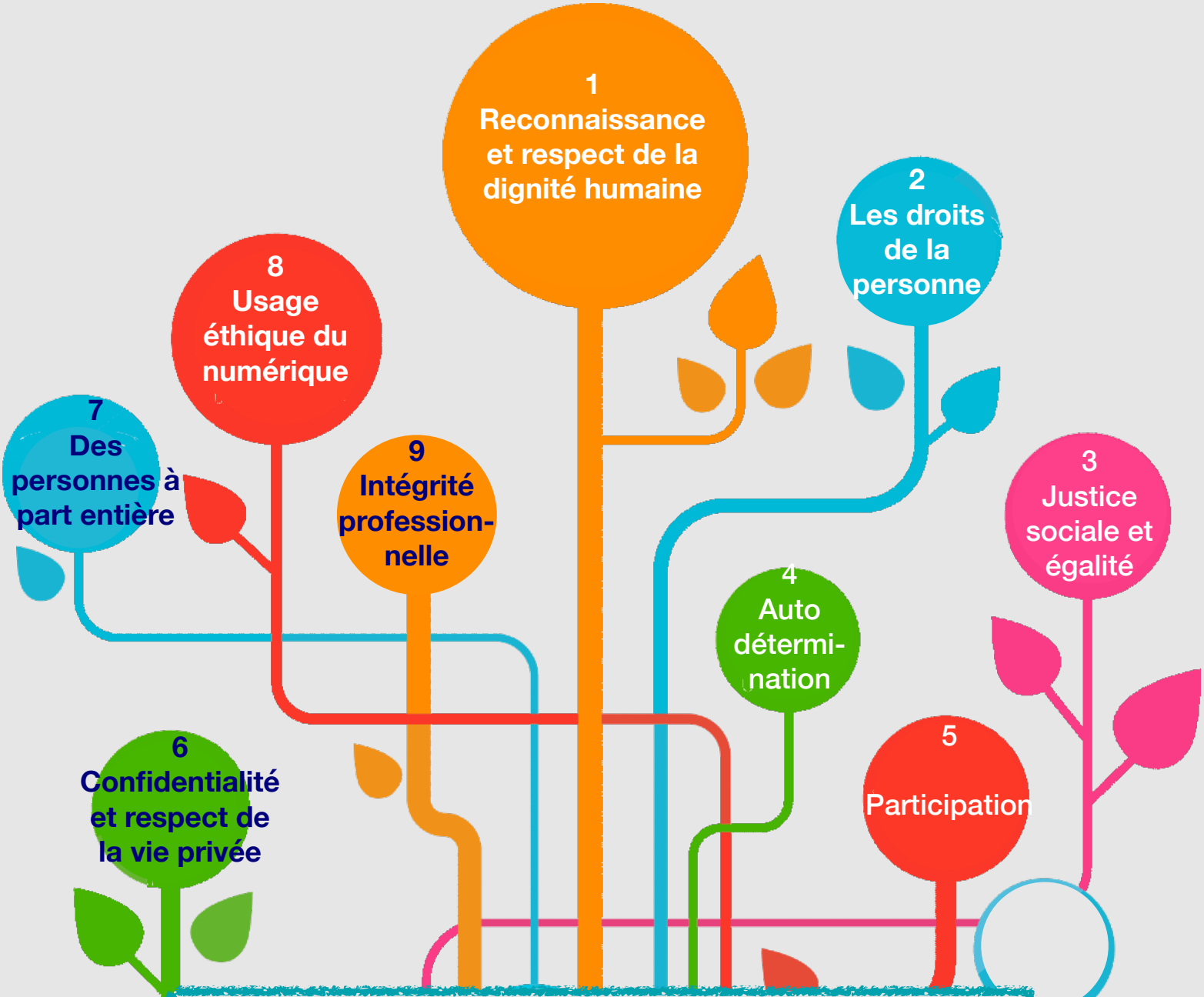

LA LUTTE CONTRE
LA DISCRIMINATION
RENFORCEMENT DE LA SOLIDARITÉ
CONTESTER
LES POLITIQUES INJUSTES

RESPECTER LA DIVERSITÉ
L'ACCÈS À DES
RESSOURCES ÉQUITABLES
LA REMISE EN QUESTION
DES PRATIQUES INJUSTES